

10 วัน อันซีน ออสเตรเลีย

(เพิร์ท - ฟิงค์เลค - เอเยอร์สรีอค - แคนส์ - เกรตแบร์ริเออร์รี่ฟ)



เดินทางวันที่: 18-27 ก.ค. 67 / 8-17 ส.ค. 67 / 10-19 ต.ค. 67 / 17-26 ต.ค. 67

189,900 บาท



(รวมวีซ่า และ ทิปทุกอย่างแล้ว, พร้อมเที่ยวบินภายใน 3 เที่ยวบิน)

เพิร์ท - พอร์ตเกเกอร์รี่ - ฟิงค์เลค (ทะเลสาบสีชมพู) - อุทยานแห่งชาตินัมบัง - ฟินนาเคิล รอค

อลิซสปริงส์ - เอเยอร์สรีอค (โขดหินอูลูรู) - แคนส์ - อุทยานบารรอน จอร์จ

แนวปะการังเกรตแบร์ริเออร์รี่ฟ - ดำน้ำดูปะการังและสัตว์โลกใต้ทะเล (Great Barrier Reef) - เมลเบิร์น

วันแรก กรุงเทพมหานคร

21.00 น. คณะพบเจ้าหน้าที่และมัคคุเทศก์ได้ที่ เคาน์เตอร์เชคอิน D (แถว D) ประตูทางเข้าที่ 1- 4 อาคารผู้โดยสาร
สายการบินไทย ณ สนามบินสุวรรณภูมิ

วันที่สอง เพิร์ท

00.01 น. ออกเดินทางจาก สนามบินสุวรรณภูมิ สู่ สนามบินเพิร์ท (PER) โดยสายการบินไทย เที่ยวบินที่ TG483
สายการบินบริการอาหารเช้าและอาหารค่ำ บนเครื่องบิน (ใช้เวลาบินประมาณ 7 ชั่วโมง)

07.55 น. เดินทางถึงสนามบิน เมืองเพิร์ท ประเทศออสเตรเลีย

นำท่านผ่านพิธีการตรวจคนเข้าเมือง (กฎหมายออสเตรเลียไม่อนุญาตให้นำเข้า อาหารสด และพืชผัก)

เที่ยวชม เมืองเพิร์ท (Perth) เมืองหลวงแห่งรัฐเวสเทิร์นออสเตรเลีย เป็นเมืองที่ได้ชื่อว่ามีช่วงเวลากลางวัน
ยาวนานที่สุดในออสเตรเลีย ทำให้ผู้อยู่เมืองนี้สามารถทำกิจกรรมกลางแจ้งได้ยาวนานและสนุกสนานยิ่งขึ้น

แวะถ่ายรูปกับ ศาลาว่าการประจำเมือง (Government House) อาคารทรงโกธิคที่สร้างขึ้นเมื่อปี ค.ศ.1859
เป็นหนึ่งในอาคารที่งดงามที่สุดในเมืองเพิร์ท แวะชม ลอนดอนคอร์ต (London Court) เป็นอาคารทรงทิวเดอร์
สร้างขึ้นก่อนสงครามโลกครั้งที่ 2 ปัจจุบันกลายเป็นแหล่งช้อปปิ้งที่มีชื่อและแหล่งถ่ายรูปยอดนิยม นอกจากนี้ยังมี
นาฬิกาที่ทุกๆ 15 นาที จะมีอ็ควินกับมังกรออกมาสู้กันให้ดูอย่างน่าตื่นตาตื่นใจ

เดินทางสู่ สวนสาธารณะคิงส์ปาร์ค (Kings Park) ซึ่งตั้งอยู่บนเนินสูงใจกลางเมือง เราสามารถชมวิวสวยๆ ใน
มุมสูงๆ ของเมืองเพิร์ทได้จากคิงส์ปาร์คแห่งนี้ นอกจากนี้สวนสาธารณะใจกลางเมืองนี้ยังเต็มไปด้วยพันธุ์ไม้
พันธุ์ชนิดเดียว

เดินทางสู่ ทะเลสาบมงเกอร์ ขึ้นชมกับหงส์ดำซึ่งเป็นสัตว์ท้องถิ่นและสัญลักษณ์ของเมืองเพิร์ท แวะถ่ายรูป
กับ หอระฆังหรือเบลทาวเวอร์ (Bell Tower) ชมทัศนียภาพอันงดงามบริเวณริมอ่าว ผ่านแม่น้ำสวอนแม่น้ำ
สายหลักของเมืองพร้อมชมความงามของอาคารเก่าแก่ต่างๆ ก่อนนำท่านเดินทางสู่ท่าเรือ

สัมผัสประสบการณ์ ล่องเรือชมแม่น้ำสวอน (Swan Lake cruise) ชมความงามริมแม่น้ำสวอนที่กว้างใหญ่
ตั้งทะเลสาบ ให้ท่านได้สัมผัสความสวยงามของเมืองปากแม่น้ำสวอน เมืองที่สำคัญสมัยอดีตจนกระทั่งปัจจุบัน
อาคารบ้านเรือนที่สร้างขึ้นในสถาปัตยกรรมยุคเก่าแก่ ทั้งร้านอาหารและภัตตาคารถูกตกแต่งให้เข้ากับ
บรรยากาศท้องทะเล อีสระให้ท่านได้เก็บภาพความสวยงามตามอัธยาศัย

กลางวัน รับประทานอาหารกลางวัน ณ ภัตตาคารท้องถิ่น

บ่าย นำชม โมนูเมนต์ ฮิลล์ (Monument Hill) ซึ่งมีความสูงถึง 14 เมตร ก่อสร้างโดยดอนนี่บรูคส์ตัน ด้วยเงิน
งบประมาณของประชาชนเมืองฟรีแมนเทิลในปี 1928 เป็นศูนย์กลางที่เป็นเนินเขาไว้สำหรับเป็นที่ระลึกของ
ทหารหาญ 59,330 คนที่พลีชีพตนเองในสงครามโลก

นำชม อาคารราวน์เฮาส์ สิ่งก่อสร้างรูปทรงระบอบที่สร้างอยู่บนเนินเขาเตี้ยๆ ริมฝั่งทะเล สร้างขึ้นเมื่อปี ค.ศ.
1831 ใช้เป็นที่คุมขังผู้ที่ทำผิดกฎหมาย

เดินทางสู่ ท่าเรือประมงประจำเมือง (Fisherman Harboir) และให้ท่านเลือกซื้อสินค้าราคาถูกจำหน่ายตั้งแต่
ผักและผลไม้ จนถึงของเก่าและของที่ระลึกมากมาย (ตลาดฟรีแมนเทิลเปิดศุกร์-อาทิตย์) จากนั้นอีสระให้ท่าน

เดินเล่นไปบนเมืองแห่งประวัติศาสตร์พร้อมถ่ายภาพกับอาคารบ้านเรือนกับสถาปัตยกรรมอันเก่าแก่ อาทิเช่น ดิ
เอสพรานาด, อ่าวประมงเดอะฟิชเชอร์แมนฮาร์เบอร์นอร์ธบริดจ์

คำ รับประทานอาหารค่ำ ณ ภัตตาคารไทย

เข้าสู่โรงแรมที่พัก Mercure Hotel Perth **** หรือเทียบเท่า



วันที่สาม เพิร์ท – พอร์ตเกเกอร์รี่ – พิงค์เลค (ทะเลสาบสีชมพู) – เจริลด์ตัน

เช้า รับประทานอาหารเช้าในโรงแรม

เดินทางสู่ **พอร์ตเดนสัน (Port Denison)** (ระยะทาง 345 ก.ม. ใช้เวลาเดินทางประมาณ 3.30 ชั่วโมง) ซึ่งเป็นเมืองทางฝั่งตะวันตกของออสเตรเลีย และเป็นเมืองชายฝั่งทะเล ระหว่างทางท่านจะได้สัมผัสทัศนียภาพการเดินทางเลียบชายฝั่ง ให้ท่านได้แวะพักผ่อนคลายอิริยาบถและเก็บภาพจุดชมวิวเรียบฝั่งทะเลในภูมิภาคออสเตรเลียตะวันตก นำท่านพักผ่อนคลายอิริยาบถกับการเดินเล่นชมเมืองเล็กๆอย่างเมืองพอร์ตเดนสัน และ **เมืองดอนगरา (Dongara)** ซึ่งเป็นเมืองหลักๆสองเมืองระหว่างการเดินทางสู่ **พอร์ตเกเกอร์รี่ (Port Gregory)** ซึ่งเป็นเมืองอันเป็นที่ตั้งของ **ทะเลสาบสีชมพู (Pink lake)** ซึ่งนับเป็นความมหัศจรรย์ทางธรรมชาติของออสเตรเลีย

กลางวัน รับประทานอาหารกลางวัน ณ ภัตตาคารท้องถิ่น

บ่าย สัมผัสความสวยงามของ **ทะเลสาบสีชมพู (Pink Lake)** หรือที่รู้จักกันในชื่อ **Hutt Lagoon** ทะเลสาบอันเลื่องชื่อของออสเตรเลียตะวันตก ซึ่งตั้งอยู่ใกล้กับมหาสมุทรอินเดีย เป็นทะเลสาบน้ำเกลือใกล้ชายฝั่งทะเล อยู่ห่างเหนือของปากแม่น้ำฮัท น้ำในทะเลสาบกลายเป็นสีชมพูเนื่องจากสาหร่ายที่อยู่ในน้ำสองชนิดผลิตสารออร์แกนิกสีแดงส้มที่สามารถใช้เป็นสีผสมอาหาร เรียกว่าเบต้า แคโรทีน ซึ่งใช้เป็นสีผสมอาหารและยา ทำให้ ฮัท ลากูนเป็นทะเลสาบที่มีฟาร์มสาหร่ายขนาดใหญ่ระดับโลกที่สามารถผลิตสีผสมอาหาร ทะเลสาบขนาดกว้าง 2

กิโลเมตรและยาว 14 กิโลเมตร ซึ่งแยกออกจากมหาสมุทรอินเดียโดยมีแนวสันทรายกั้น ฮัทลากูนนั้นจะมีน้ำทะเลไหลซึมไปที่สันกั้นน้ำ การระเหยของน้ำทะเลทำให้เกิดเกลือล้นออกมา จึงทำให้ระดับเกลือสูงขึ้นตลอดปี สำหรับทะเลสาบพิงค์เลค หรือ ฮัท ลากูน แห่งนี้ เป็นที่รู้จักกันไปทั่วโลกเนื่องจากใช้เป็นฉากหลังในการถ่ายโฆษณาของเครื่องสำอางชื่อดังอย่าง Lancome ในปี 2016 อีสระให้ท่านได้เก็บภาพความสวยงามของทะเลสาบสีชมพูได้อย่างเต็มที่ ได้เวลานำท่านเดินทางสู่ **เมืองเจอร์ลัดตัน (Geraldton)**



คำ รับประทานอาหารค่ำ ณ ภัตตาคารท้องถิ่น

เข้าสู่โรงแรมที่พัก Best Western Hospitality Inn Geraldton**** หรือเทียบเท่า



วันที่สี่ เจรัลด์ตัน – พินนาเคิล รอค – เพิร์ท

เช้า รับประทานอาหารเช้าในโรงแรม

เที่ยวชมเมืองเจรัลด์ตัน (Geraldton) เมืองชายฝั่งตะวันตกของออสเตรเลีย เป็นเมืองเล็กๆที่มีความโดดเด่นน่ารัก แต่มีความสำคัญมากเนื่องจากเป็นเมืองที่มีท่าเรือหลักทางฝั่งตะวันตกของออสเตรเลีย และเป็นท่าเรือพาณิชย์ที่ใช้ในการขนส่งสินค้าเข้า-ออก

เข้าชมอนุสรณ์สถาน HMAS Sydney II Memorial ซึ่งเป็นอนุสรณ์สถานที่มีลักษณะเป็นโดม สร้างขึ้นเพื่อรำลึกถึงการสูญเสียดูเรือกว่า 645 คนในปี 1941 ระหว่างสงครามโลกครั้งที่ 2

เข้าชมพิพิธภัณฑ์เจรัลด์ตัน (Geraldton Museum) ซึ่งภายในพิพิธภัณฑ์จัดแสดงเศษซากเรือที่อัปปางและสามารถกู้ขึ้นมาได้ใกล้เมืองเจรัลด์ตัน นอกจากนี้ยังมีห้องจัดแสดงวิถีชีวิตและการดำเนินชีวิตของชาวออสเตรเลียในแถบตะวันตก แวะถ่ายรูปกับ โบสถ์เซนต์ฟรานซิส เซเวียร์ (St. Francis Xavier's Cathedral) ซึ่งเป็นโบสถ์ประจำเมืองเจรัลด์ตัน สร้างขึ้นในปี 19 แล้วเสร็จในปี 1938

เดินทางสู่ อุทยานแห่งชาตินัมบุง (Nambung National Park)

กลางวัน รับประทานอาหารกลางวัน ณ ภัตตาคารท้องถิ่น

บ่าย นำชม เสาแท่งหินปูนมากมาย (Pinnacle Rock) กระจายเต็มทั่วบริเวณ เสาหินบางต้นมีความสูงกว่า 3.5 เมตรเลยทีเดียว อุทยานฯ แห่งนี้ครอบคลุมพื้นที่กว่า 101,000 ไร่ และเป็นที่อยู่อาศัยทางธรรมชาติสำหรับสัตว์และนกพื้นเมือง อีสาระให้ท่านได้เก็บภาพความสวยงามทางธรรมชาติได้อย่างเต็มที่ สมควรแก่เวลานำท่านเดินทางต่อสู่เมืองเพิร์ท



ค่ำ รับประทานอาหารค่ำ ณ ภัตตาคารจีน (ลิ้มลองเมนูกุ้งมังกร)

เข้าสู่โรงแรมที่พัก Mercure Hotel Perth **** หรือเทียบเท่า

วันที่ทำ เที่ยวบิน (บินภายใน) สู่ เมือง อลิสสปริงส์ - เอเยอร์สร็อค (โชดหินอุลูรู)

เช้า รับประทานอาหารเช้าแบบ Breakfast Box

05.30 น. เดินทางสู่สนามบินเพิร์ท เพื่อเช็คอิน (เที่ยวบิน บินสู่เอเยอร์สร็อคมีวันละ 1 เที่ยวบินเท่านั้น)

08.15 น. ออกเดินทางจากสนามบินเมืองเพิร์ท สู่สนามบินอลิสสปริงส์ โดยเที่ยวบิน..... (ใช้เวลาบิน 2.30 ชม.)

12.15 น. เดินทางถึงสนามบินอลิสสปริงส์

กลางวัน รับประทานอาหารกลางวัน ณ ภัตตาคารท้องถิ่น

บ่าย เดินทางสู่ อุทยานแห่งชาติอุลูรู-คاتا ทจุทา" (Uluru-Kata Tjuta National Park) อุทยานแห่งชาติที่มีชื่อเสียงของดินแดนนอร์เทิร์นเทร์ริทอรี (Northern Territory) ดินแดนที่ครอบคลุมพื้นที่ ทางตอนเหนือและตอนกลางของทวีปออสเตรเลีย (Australia Continent) มีเมืองดาร์วิน (Darwin) เป็นเมืองหลวงของดินแดนทางตอนเหนือ อุทยานแห่งชาติอุลูรู-คاتا ทจุทา เป็นอุทยานที่มีรูปโฉมพิเศษทางธรณีวิทยาที่มีความเด่นอยู่ท่ามกลางที่ราบทรายแดงแห่งแล้งอันกว้างใหญ่ไพศาลของ ออสเตรเลียตอนกลาง และได้รับการประกาศให้เป็นมรดกโลกโดยองค์การยูเนสโก (UNESCO) ในปี 1987 โดยมี โชดหินอุลูรู (Uluru) หรือ หินแอรส์ (Ayers Rock) และ คاتا ทจุทา (Kata Tjuta) เป็นจุดท่องเที่ยวที่สำคัญและยังเป็นส่วนของระบบความเชื่อทางประเพณีของสังคมที่เก่าแก่ที่สุดแห่งหนึ่งของโลก อีกด้วย

เข้าชมพิพิธภัณฑ์อะบอริจิน (Aboriginal Art & Culture Center) ซึ่งจัดแสดงวิถีชีวิตและความเป็นอยู่ของชาวอะบอริจิน ซึ่งเป็นชนพื้นเมืองในประเทศออสเตรเลีย อิสระให้ท่านได้พักผ่อนในโรงแรมตามอัธยาศัย



ค่ำ รับประทานอาหารค่ำในโรงแรม

เข้าสู่โรงแรมที่พัก The Lost Camel Hotel Voyage ***+ หรือเทียบเท่า (คืนที่ 1)

วันที่หก **เอเยอร์สรี็อค (โขดหินอุลูรู)**

เช้า **รับประทานอาหารเช้าในโรงแรม**

ชมและถ่ายรูปกับ **หินอุลูรู (Uluru)** เป็นหินศักดิ์สิทธิ์ของชาวอะบอริจินิส หรือ อะนาคู ซึ่งเป็นชนเผ่าพื้นเมืองของประเทศออสเตรเลีย โดยภูเขาแห่งนี้มีอายุมากกว่า 40,000 ปี เป็นเขาเดี่ยวที่ใหญ่ที่สุดในโลก เป็นสิ่งมหัศจรรย์ที่เกิดตามปรากฏการณ์ธรรมชาติ เนื่องจากมีลักษณะเป็นก้อนหินที่มีขนาดใหญ่ที่สุด เชื่อกันว่า ก้อนหินดังกล่าวนี้เกิดจากแรงดันใต้พื้นดิน ผลักดันก้อนหินขึ้นมา เหนือพื้นแผ่นดินเมื่อประมาณ 650 ล้านปีที่แล้ว อุลูรู มีขนาดใหญ่ถึง 3 ตารางกิโลเมตร สูง 345 เมตร และรอบฐานยาว 9.4 กิโลเมตร



กลางวัน **รับประทานอาหารกลางวัน ณ ภัตตาคารท้องถิ่น**

บ่าย **เดินทางสู่ หินเอเยอร์สรี็อค** ให้ท่านได้ถ่ายรูปและเดินชมโขดหินโดยรอบ หรือจะเลือกถ่ายรูปกับโขดหินนี้ในระยะใกล้ ได้เวลาอิสระให้ท่านได้**ชมพระอาทิตย์ตกดินพร้อมเก็บภาพความสวยงามยามพระอาทิตย์ลับขอบฟ้า ณ แนวเขาอุลูรู** ให้ท่านได้ดื่มด่ำกับทัศนียภาพยามพลบค่ำ

ค่ำ **รับประทานอาหารค่ำแบบ BBQ พร้อมชมทิวทัศน์และความสวยงามยามค่ำคืนของบริเวณเอเยอร์สรี็อค**

เข้าสู่โรงแรมที่พัก **The Lost Camel Hotel Voyage ***+ หรือเทียบเท่า (คืนที่ 2)**

วันที่เจ็ด เอยอร์ร็อค - แคนส์ (บินภายใน) - อุทยานแห่งชาติบารอน จอร์จ

เช้า รับประทานอาหารเช้าในโรงแรม

07.30 น. เดินทางสู่สนามบินเพื่อเช็คอิน

10.15 น. ออกเดินทางจากสนามบินเอยอร์ร็อค สู่สนามบินแคนส์ โดยเที่ยวบิน QF1916 (ใช้เวลาบิน 2.30 ชม.)

13.15 น. เดินทางถึงสนามบินเมืองแคนส์

กลางวัน รับประทานอาหารกลางวัน ณ ภัตตาคารท้องถิ่น

บ่าย เดินทางสู่ อุทยานบารอน จอร์จ (Baron Gorge National Park) ซึ่งเป็นอุทยานป่าชื้นที่เรียกได้ว่าเป็นพื้นที่มรดกโลก (World Heritage Area) ถ่ายรูปกับ น้ำตกบารอน (Barron Falls) ชม อ่างเก็บน้ำคอปเปอร์โลด (Copperloade Dam) หรือรู้จักกันในนามทะเลสาบมอริส (Lake Morris) ซึ่งเป็นทะเลสาบน้ำจืดที่ใหญ่ที่สุดในแถบทางตอนเหนือของออสเตรเลีย

ชมน้ำตกอีกแห่งที่มีความสวยงามในบริเวณนี้คือ น้ำตกเซอร์ไพรส์ (Surprise Fall) ซึ่งเป็นน้ำตกที่ไหลผ่านชั้นหินหลายชั้น และ ได้รับการยกย่องจากองค์การยูเนสโกให้เป็นมรดกโลกอีกด้วย อิสระให้ท่านได้สัมผัสธรรมชาติอีกหนึ่งรูปแบบของออสเตรเลีย ธรรมชาติที่ได้รับการยกย่องและอนุรักษ์ในฐานะมรดกโลก (World Heritage)



ค่ำ รับประทานอาหารค่ำ ณ ภัตตาคารไทย

เข้าสู่โรงแรมที่พัก Holiday Inn Cairns Harbor Side Hotel **** หรือเทียบเท่า (คืนที่ 1)

วันที่แปด เกรตแบร์ริเออร์รี่ฟ – ดำน้ำดูปะการัง (Snorkeling)

เช้า รับประทานอาหารเช้าในโรงแรม

สัมผัสประสบการณ์นั่งเรือเยือนเกรตแบร์ริเออร์รี่ฟ (Great Barrier Reef) เป็นหินปะการังที่ยาวที่สุดในโลก อยู่ทางทิศตะวันออกเฉียงเหนือของประเทศออสเตรเลีย หรือตอนใต้ของทะเลคอรัล แนวปะการังใหญ่แบ่งออกเป็น 3 ส่วนคือ แนวปะการังเหนือ (Northern Reef) หมู่เกาะวิตซันเดย์ (Whitsunday Island) และแนวปะการังใต้ (Southern Reef) แนวปะการัง มีสิ่งมีชีวิตมากมาย ทั้งปะการังชนิดอ่อน และชนิดแข็ง สีสวยกว่า 350 ชนิด ตลอดจนปลา และสิ่งมีชีวิตในทะเลที่ต่าง ๆ อีก 1500 ชนิด ด้วยความเป็นปรากฏการณ์ทางธรรมชาติ ขนาดมหึมา จึงได้รับการพิจารณาจากองค์การ UNESCO ให้อนุรักษ์เป็นมรดกโลก (World Heritage List) และอาจเป็นเพราะความสัมพันธ์ทางระบบนิเวศซึ่งมรดกโลกมหึมานี้ยังเป็นที่อยู่ให้กับสิ่งมีชีวิตต่าง ๆ อีกทั้งปลา หอย งู ปลาวาฬ เต่า รวมแล้วมากกว่า 6,000 ชนิดนอกจากนี้ยังพบว่า เป็นบริเวณที่มีพญานาคี้อยู่มากที่สุดแห่งหนึ่งของโลกอีกด้วย

กลางวัน รับประทานอาหารกลางวันบนเรือ

บ่าย **ดำน้ำดูปะการัง (Snorkeling) บริเวณเกรตแบร์ริเออร์รี่ฟ** แนวปะการังที่ใหญ่ที่สุดในโลก ซึ่งเป็นถิ่นที่อยู่อาศัยของสัตว์น้ำใต้ทะเลหลากหลายชนิด ให้ท่านได้ตื่นตาตื่นใจกับโลกใต้ทะเลที่มีความสวยงามไม่ยิ่งหย่อนไปกว่าป่าบนผืนแผ่นดิน สมควรแก่เวลานำท่านกลับสู่ท่าเรือเมืองแคนส์



ค่ำ รับประทานอาหารค่ำ ณ ภัตตาคารท้องถิ่น

เข้าสู่โรงแรมที่พัก Holiday Inn Cairns Harbor Side Hotel **** หรือเทียบเท่า (คืนที่ 2)

วันที่เก่า แคนส์ (บินภายใน) – เมลเบิร์น

- เช้า รับประทานอาหารเช้าในโรงแรม
อิสระให้ท่านได้พักผ่อนในโรงแรมตามอัธยาศัย
- 10.30 น. เดินทางสู่สนามบินแคนส์
- 13.45 น. ออกเดินทางจากสนามบินแคนส์ สู่สนามบินเมลเบิร์น โดยเที่ยวบิน QF703 (ใช้เวลาบิน 3.30 ชม.)
อิสระอาหารกลางวันภายในสนามบินแคนส์ ตามอัธยาศัย
- 16.40 น. เดินทางถึงสนามบินเมลเบิร์น
นำท่านเชคอินสายการบินไทย
อิสระอาหารค่ำภายในสนามบินเมลเบิร์น ตามอัธยาศัย
- 23.30 น. ออกเดินทางจากสนามบินเมลเบิร์น สู่สนามบินสุวรรณภูมิ โดยเที่ยวบิน TG462
(ใช้เวลาบินประมาณ 9.30 ชม.) บริการอาหารค่ำและอาหารเช้าระหว่างเที่ยวบิน

วันที่สิบ กรุงเทพมหานคร

- 06.00 น. เดินทางถึงกรุงเทพมหานคร โดยสวัสดิภาพ (Bon Voyage)



10 วัน อันซีน ออสเตรเลีย

(เพิร์ท - พิงค์เลค - เอเยอร์สรีค - แคนส์ - เกรตแบร์ริเออร์รีฟ)

อัตราค่าบริการ (บาท)	พ.ศ. - ต.ศ. 2567
ราคาผู้ใหญ่ พักห้องคู่หรือ เด็ก 1 ท่านพักกับผู้ใหญ่ 1 ท่าน	189,900
พักเดี่ยวเพิ่มท่านละ	38,000
เด็กอายุ <u>2-11 ปี</u> (พักกับผู้ใหญ่ 2 ท่าน)	184,900
ชั้นธุรกิจเพิ่มเงินจากราคาทัวร์เริ่มต้นที่ท่านละ(ราคาสามารถยืนยันเมื่อที่นั่ง confirm เท่านั้น) เฉพาะเที่ยวบิน TG เท่านั้น BKK-PER//MEL-BKK	90,000 - 140,000
ไม่เอาตัวเครื่องบิน (ผู้ใหญ่) - (BKK-PER//MEL-BKK)	22,000
กรณีมีวีซ่าแล้ว หรือ ไม่ต้องยื่นวีซ่าหักค่าใช้จ่าย (วีซ่าออสเตรเลีย)	4,000

****ราคาอาจมีการปรับขึ้น - ลง ตามราคาน้ำมันที่ปรับขึ้นลง แต่จะปรับตามความเป็นจริง
ที่สายการบินประกาศปรับ และที่มีเอกสารยืนยันเท่านั้น (คิด ณ วันที่ 10/3/2024) ****

ข้อแนะนำและแจ้งเพื่อทราบ

- กรณีเดินทางเป็นทัวร์กรุ๊ป หากออกตัวแล้ว ไม่สามารถขอคืนเงินได้ และไม่สามารถเปลี่ยนวันเดินทางได้
- กระเป๋าเดินทางเพื่อโหลด ท่านละ 1 ใบ **น้ำหนักไม่เกิน 20 กก. (เนื่องจากมีเที่ยวบินภายใน 3 เที่ยวบิน)**
- กระเป๋าถือขึ้นเครื่อง (Hand carry) **น้ำหนักไม่เกิน 7 กก.**

โปรแกรมท่องเที่ยวทั่วออสเตรเลีย (ตามที่ระบุไว้ในรายการ) อัตรานี้รวมถึง

- ตัวเครื่องบินไป-กลับชั้นนักท่องเที่ยวโดยสายการบิน TG/QF (กระเป๋าเดินทาง นน. ไม่เกิน 20 กก./ท่าน)
- ค่าภาษีสนามบิน, ภาษีน้ำมัน, ค่าประกันภัยทางอากาศ
- ค่าประกันภัยการเดินทางอุบัติเหตุวงเงิน 1,500,000 บาท และ ค่ารักษาพยาบาลในต่างประเทศวงเงิน 2,000,000 บาท
ค่ารักษาพยาบาลหลังกลับจากต่างประเทศภายใน 21 วัน วงเงิน 40,000 บาท (ประกันภัยไม่ครอบคลุมผู้ที่มีอายุเกิน 85 ปี)

- ค่าอาหารทุกมื้อตามระบุ, ค่าพาหนะ หรือรถรับ-ส่ง ระหว่างนำเที่ยว, ค่าเข้าชมสถานที่
- คิวซ่าออสเตรเลีย
- เจ้าหน้าที่ (ไกด์ไทย) คอยอำนวยความสะดวกตลอดการเดินทาง และ ค่าทิปต่างๆ

อัตรานี้ไม่รวมถึง

- ค่าพนักงานยกกระเป๋าในโรงแรม แนะนำให้ท่านดูแลกระเป๋าเดินทางด้วยตัวท่านเอง เพื่อป้องกันการสูญหาย
- ค่าใช้จ่ายส่วนตัว อาทิ ค่าช้อปปิ้ง ค่าโทรศัพท์-แพคเกจ และค่าใช้จ่ายอื่นๆที่ไม่ได้ระบุในรายการ

- ค่าภาษีมูลค่าเพิ่ม 7% และภาษีหัก ณ ที่จ่าย 3%

การชำระเงิน งวดที่ 1: สำรองที่นั่งจ่าย 50,000 บาท/ท่าน ภายใน 3 วันหลังมีการยืนยันกรู๊ปออกเดินทางแน่นอน
งวดที่ 2: ชำระส่วนที่เหลือ 45 วัน ล่วงหน้าก่อนออกเดินทาง

กรณียกเลิก

- แจ้งยกเลิกเดินทาง 30 วันล่วงหน้าก่อนการเดินทางหักค่าใช้จ่ายที่เกิดขึ้นจริง เช่นมัดจำตัวเครื่องบิน, วีซ่าและค่าดำเนินการ (ถ้ามี), ค่าโรงแรม, ค่าตั๋วเครื่องบิน โดยจะมีรายละเอียดแสดงให้แก่ลูกค้าได้รับทราบ (หมายเหตุ: ช่วง Peak season สายการบินให้มัดจำล่วงหน้า 2-3 เดือน ก่อนการเดินทาง)
- แจ้งยกเลิกเดินทาง 15-29 วันก่อนการเดินทาง หักค่าทัวร์ 50% + ค่าใช้จ่ายที่เกิดขึ้นจริง
- แจ้งยกเลิกเดินทาง 0-14 วันก่อนการเดินทาง ยึดค่าทัวร์ 100%
- ผู้เดินทางที่ไม่สามารถเข้า-ออกเมืองได้ เนื่องจากการยื่นเอกสารปลอม หักค่าใช้จ่าย 100%

หากมีการยกเลิกการจองทัวร์ หลังได้ทำการยื่นวีซ่าเรียบร้อยแล้ว บริษัทขอสงวนสิทธิ์ในการนำเล่มพาสปอร์ตไปยกเลิก วีซ่าในทุกกรณี ไม่ว่าค่าใช้จ่ายในการยื่นวีซ่าจะรวมหรือแยกจากรายการทัวร์ก็ตาม

กรณีเดินทางโดยลูกค้าจัดการตัวเครื่องบินเอง (Land Only)

*ในกรณีลูกค้าดำเนินการเรื่องตัวเครื่องบินเองและมาเที่ยวร่วมกับคณะ (Join Tour) ลูกค้าต้องดำเนินการมาพบคณะทัวร์ด้วยตัวเอง และต้องรับผิดชอบค่าใช้จ่ายในการมาพบคณะใหญ่ด้วยตัวเอง รวมถึงหากกรณีเที่ยวบินของคณะใหญ่เกิดความล่าช้าหรือยกเลิกเที่ยวบินอันด้วยสาเหตุใดๆก็ตาม

หมายเหตุ :

- บริษัทฯ ขอสงวนสิทธิ์ในการยกเลิกการเดินทาง **ในกรณีที่มีผู้เดินทาง ต่ำกว่า 15 ท่าน** โดยจะแจ้งให้ผู้เดินทางทราบล่วงหน้าอย่างน้อย 30 วันก่อนการเดินทาง
- บริษัทฯ ขอสงวนสิทธิ์ในการเปลี่ยนแปลงการพาเข้าชมสถานที่ท่องเที่ยวใดๆที่ปิดทำการ โดยจะจัดหาสถานที่ท่องเที่ยวอื่นๆเพื่อทดแทนเป็นลำดับแรก หรือคืนค่าเข้าชมแก่คณะผู้เดินทางแทน
- บริษัทฯ ขอสงวนสิทธิ์ในการเปลี่ยนแปลงรายการท่องเที่ยว กรณีที่เกิดเหตุจำเป็นสุดวิสัย อาทิ การล่าช้าของสายการบิน การนัดหยุดงาน การประท้วง ภัยธรรมชาติ การก่อกวนจลาจล อุบัติเหตุ ปัญหาการจราจร ปัญหาการเสิร์ฟซ้ำของร้านอาหาร หรือ เหตุใดๆที่อยู่เหนือการควบคุมของบริษัทฯ ฯลฯ ทั้งนี้จะคำนึงและรักษาผลประโยชน์ของผู้เดินทางไว้ให้ได้มากที่สุด และหากหัวหน้าทัวร์ไม่ได้ดำเนินการทำทัวร์ตามโปรแกรม ท่านต้องแจ้งและเรียกร้องสิทธิ์ในรายการนั้น หากท่านไม่มีการแจ้งใดๆ ถือว่าท่านยอมรับการทำทัวร์ดังกล่าว
- เนื่องจากการท่องเที่ยวนี้เป็นการชำระแบบเหมาจ่ายกับบริษัทตัวแทนในต่างประเทศ ท่านไม่สามารถที่จะเรียกร้องเงินคืนในกรณีที่ท่านปฏิเสธหรือสละสิทธิ์ ในการใช้บริการที่ทางทัวร์จัดให้ ยกเว้นท่านได้ทำการตกลง หรือ แจ้งให้ทราบ ก่อนเดินทาง
- บริษัทฯ จะไม่รับผิดชอบค่าใช้จ่ายที่เกิดขึ้น หากท่านถูกปฏิเสธการตรวจคนเข้าเมือง และจะไม่คืนเงินค่าทัวร์ที่ท่านชำระมาแล้ว หากท่านถูกปฏิเสธการเข้าเมือง เนื่องจากการกระทำที่ส่อไปในทางผิดกฎหมาย หรือการหลบหนีเข้าเมือง

- ในกรณีที่ท่านจะใช้หนังสือเดินทางราชการ (เล่มสีน้ำเงิน) เดินทางกับคณะ บริษัทฯ สงวนสิทธิ์ที่จะไม่รับผิดชอบ หากท่านถูกปฏิเสธการเข้าหรือออกนอกประเทศใดประเทศหนึ่ง เพราะโดยปกตินักท่องเที่ยวใช้หนังสือเดินทางบุคคลธรรมดา เล่มสีเหลือง
- เมื่อท่านจองทัวร์และชำระมัดจำแล้ว หมายถึงท่านยอมรับในข้อความและเงื่อนไขที่บริษัทฯ แจ้งแล้วข้างต้น

ตัวเครื่องบิน

- **การจัดที่นั่งบนเครื่องบินของสายการบิน ขณะนี้สายการบินมีการเรียกเก็บค่าธรรมเนียมการจัดที่นั่ง (Assign seat) ทุกที่นั่ง สนรราคา 2,000 – 4,000 บาทต่อเที่ยวบิน หากท่านไม่ต้องการเสียค่าใช้จ่ายตรงนี้ ต้องทำการขอที่นั่ง ณ เคาน์เตอร์เชคอินที่สนามบินเท่านั้น แต่หากท่านต้องการจัดที่นั่งและชำระค่าใช้จ่ายตรงนี้ สามารถแจ้งกับทางบริษัทฯ หลังทำการออกตั๋วเครื่องบินแบบหมู่คณะไปแล้วเท่านั้น**
- ในการเดินทางเป็นหมู่คณะผู้โดยสารจะต้องเดินทางไป-กลับ หากท่านต้องการเลื่อนวันเดินทางกลับ ท่านจะต้องชำระค่าใช้จ่ายส่วนต่างที่สายการบินเรียกเก็บโดยสายการบิน เป็นผู้กำหนด ซึ่งทางบริษัทฯ ไม่สามารถเข้าไปแทรกแซงได้ และในกรณีที่ยกเลิกการเดินทาง ถ้าทางบริษัทได้ออกตั๋วเครื่องบินไปแล้ว ผู้เดินทางต้องรอ Refund ตามระบบของสายการบินเท่านั้น (ในกรณีที่ตัวเครื่องบินสามารถทำการ Refund ได้เท่านั้น)
- ท่านที่จะออกตัวเครื่องบินภายในประเทศ เช่น เชียงใหม่ ภูเก็ต หาดใหญ่ ฯลฯ โปรดแจ้งฝ่ายขายก่อนเพื่อขอคำยืนยันว่าทัวร์นั้นๆ ยืนยันการเดินทางแน่นอน หากท่านออกตัวภายในประเทศโดยไม่ได้รับการยืนยันจากพนักงาน แล้วทัวร์นั้นยกเลิก บริษัทฯ ไม่สามารถรับผิดชอบค่าใช้จ่ายใดๆ ที่เกี่ยวข้องกับตัวเครื่องบินภายในประเทศได้
- เมื่อท่านจองทัวร์และชำระมัดจำแล้ว หมายถึงท่านยอมรับในข้อความและเงื่อนไขที่บริษัทฯ แจ้งแล้วข้างต้น

โรงแรมและห้อง

- ห้องพักในโรงแรมเป็นแบบห้องพักคู่ (TWN/DBL) ในกรณีที่ท่านมีความประสงค์จะพักแบบ 3 ท่าน / 3 เตียง (TRIPLE ROOM) ขึ้นอยู่กับข้อกำหนดของห้องพักและรูปแบบของห้องพักของแต่ละโรงแรม ซึ่งมักมีความแตกต่างกัน ซึ่งอาจจะทำให้ท่านไม่ได้ห้องพักติดกันตามที่ต้องการ หรือ อาจไม่สามารถจัดห้องที่พักแบบ 3 เตียงได้
- โรงแรมหลายแห่งในยุโรป จะไม่มีเครื่องปรับอากาศเนื่องจากอยู่ในแถบที่มีอุณหภูมิต่ำ เครื่องปรับอากาศที่มีจะให้บริการในช่วงฤดูร้อนเท่านั้น
- ในกรณีที่มีการจัดประชุมนานาชาติ (TRADE FAIR) เป็นผลให้ค่าโรงแรมสูงขึ้น 3-4 เท่าตัว บริษัทฯ ขอสงวนสิทธิ์ในการปรับเปลี่ยนหรือย้ายเมืองเพื่อให้เกิดความเหมาะสม

กระเป๋าเล็กถือติดตัวขึ้นเครื่องบิน

- กรุณาดำเนินการตามข้อจำกัดของสายการบิน ใส่ในกระเป๋าใบเล็กที่จะถือขึ้นเครื่องบิน เช่น มีดพับ กรรไกรตัดเล็บทุกขนาด ตะไบเล็บ เป็นต้น **กรุณาใส่ในกระเป๋าเดินทางใบใหญ่** ห้ามนำติดตัวขึ้นบนเครื่องบินโดยเด็ดขาด
- วัตถุที่เป็นลักษณะของเหลว อาทิ ครีม โลชั่น น้ำหอม ยาสีฟัน เจล สเปรย์ และเหล้า เป็นต้น จะถูกทำการตรวจอย่างละเอียดอีกครั้ง โดยจะอนุญาตให้ถือขึ้นเครื่องได้ไม่เกิน 10 ชิ้น ในบรรจุภัณฑ์ละไม่เกิน 100 ml. แล้วใส่รวมเป็นที่เดียวกัน

ในถุงใส่พร้อมที่จะส่งต่อเจ้าหน้าที่รักษาความปลอดภัยตามมาตรการองค์การการบินพลเรือนระหว่างประเทศ (ICAO)

- หากท่านซื้อสินค้าปลอดภาษีจากสนามบิน จะต้องปิดผนึกถุงโดยระบุ วันเดินทาง เที่ยวบิน จึงสามารถนำขึ้นเครื่องได้ และห้ามมีร่องรอยการเปิดปากถุงโดยเด็ดขาด

สัมภาระและค่าพนักงานยกสัมภาระ

- สำหรับน้ำหนักของสัมภาระที่ทางสายการบินอนุญาตให้โหลดใต้ท้องเครื่องบิน คือ 20-30 กิโลกรัม (สำหรับผู้โดยสารชั้นประหยัด/ Economy Class Passenger ซึ่งขึ้นกับแต่ละสายการบิน) การเรียกเก็บค่าธรรมเนียมเพิ่มเป็นสิทธิ์ของสายการบินที่ท่านไม่อาจปฏิเสธได้ หาก น้ำหนักกระเป๋าเดินทางเกินกว่าที่สายการบินกำหนด
- สำหรับกระเป๋าสัมภาระที่ทางสายการบินอนุญาตให้นำขึ้นเครื่องได้ ต้องมีน้ำหนักไม่เกิน 7 กิโลกรัมและมีสัดส่วนไม่เกิน 7.5 x 13.5 x 21.5 สำหรับหน่วยวัด “นิ้ว” (Inch) หรือ 19 x 35 x 55 สำหรับหน่วยวัด “เซนติเมตร” (Centimeter)
- ในบางรายการทัวร์ ที่ต้องบินด้วยสายการบินภายในประเทศ น้ำหนักของกระเป๋าอาจจะถูกกำหนดให้ต่ำกว่ามาตรฐานได้ ทั้งนี้ขึ้นอยู่กับข้อกำหนดของแต่ละสายการบิน บริษัทขอสงวนสิทธิ์ไม่รับภาระ ความรับผิดชอบค่าใช้จ่ายในน้ำหนักส่วนที่เกิน
- กระเป๋าและสัมภาระที่มีล้อเลื่อนและมีขนาดใหญ่เกินไป ไม่เหมาะกับการเป็นกระเป๋าถือขึ้นเครื่องบิน (Hand carry)

การชดเชยค่ากระเป๋าในกรณีเกิดการสูญหาย

- ของมีค่าทุกชนิด **ขอแนะนำไม่ควรใส่เข้าไปในกระเป๋าใบใหญ่ที่เช็คอินกับเครื่อง** เพราะหากเกิดการสูญหาย สายการบินจะรับผิดชอบชดเชยตามกฎหมายอัตราค่าที่แน่นอน ซึ่งจะชดเชยให้ประมาณ กิโลกรัมละ 20 USD คูณด้วยน้ำหนักกระเป๋าจริง ทั้งนี้จะชดเชยไม่เกิน USD 400 กรณีเดินทางชั้นธรรมดา (Economy) หรือ USD 600 กรณีเดินทางชั้นธุรกิจ (Business) ดังนั้นจึงไม่แนะนำให้โหลดของมีค่าทุกประเภทลงกระเป๋าใบใหญ่
- กรณีกระเป๋าใบใหญ่เกิดการสูญหายระหว่างการท่องเที่ยว (**ระหว่างทัวร์ ไม่ใช่ระหว่างบิน**) โดยปกติประกันภัยการเดินทางที่บริษัททัวร์ได้จัดทำให้ลูกค้าจะไม่ครอบคลุมค่าชดเชยในกรณีกระเป๋าใบใหญ่สูญหาย
- กรณีกระเป๋าใบเล็ก (Hand Carry) เกิดการสูญหาย บริษัทฯ ไม่สามารถรับผิดชอบชดเชยค่าเสียหายให้ท่านได้ ดังนั้นท่านต้องระวังทรัพย์สินส่วนตัวของท่าน

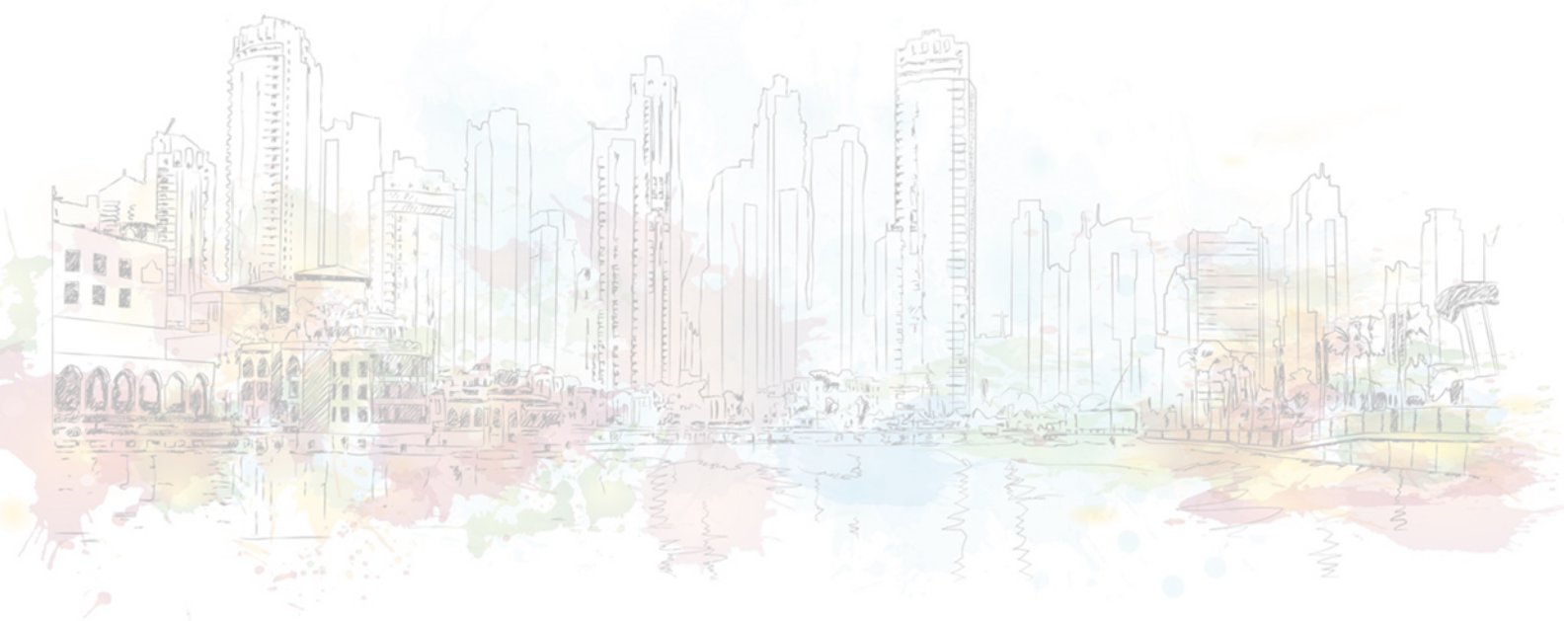

เอกสารที่ใช้ยื่นวีซ่าท่องเที่ยวออสเตรเลีย

ใช้เวลาประมาณ 30 วันทำการ พาสปอร์ตแสดงวันขึ้นและนำกลับได้ ต้องโชว์ตัวเนื่องจากต้องสแกนลายนิ้วมือ

เอกสารที่ต้องเตรียม ก่อนยื่นวีซ่าท่องเที่ยวออสเตรเลีย มีดังนี้

1. หนังสือเดินทาง (Passport) ซึ่งมีอายุมากกว่า 6 เดือน และมีหน้าว่างสำหรับติดวีซ่าอย่างน้อย 2 หน้าคู่
2. สำเนาหนังสือเดินทาง พร้อมหน้าที่แสดงรายละเอียดของผู้สมัครและหน้าที่แสดงประวัติการเดินทางทั้งหมด
3. รูปถ่ายสี 2 รูป เขียนชื่อผู้ขอวีซ่าเป็นภาษาอังกฤษไว้ด้านหลังรูป

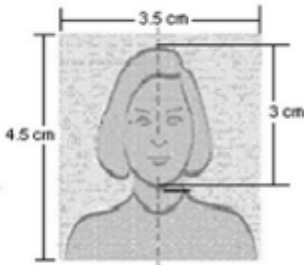

- รูปถ่าย อายุไม่เกิน 6 เดือน
- ขนาด 4.5 x 3.5 ซม.
- ขนาดจากคางถึงขอบผมด้านบนไม่เกิน 3 ซม.
- ภาพสี พื้นหลังเรียบ
- หน้าตรง และใบหน้าชัดเจน

4. สำเนาทะเบียนบ้าน
5. สำเนาบัตรประชาชน
6. สำเนาทะเบียนสมรส
7. สำเนาสูติบัตร หากอายุต่ำกว่า 20 ปีบริบูรณ์ ** ถ้าเด็กอายุต่ำกว่า 18 ปีเดินทางโดยลำพัง หรือไม่ได้เดินทางพร้อมกับบิดาและมารดา จะต้องมีหนังสือแสดงความยินยอมจากบิดาและมารดาอนุญาตให้บุตรเดินทางได้**
8. หลักฐานการทำงาน (จดหมายรับรองการทำงาน) **ทำเป็นภาษาอังกฤษ**

จดหมายรับรองการทำงานให้ระบุ **TO WHOM IT MAY CONCERN** (ไม่ต้องระบุสถานทูตและประเทศ)

หนังสือรับรองการทำงาน ต้องระบุวันที่จะเดินทางด้วย จดหมายการทำงานต้องมีอายุไม่เกิน 1 เดือนนับจากวันยื่นวีซ่า

- กรณีผู้เดินทางเป็นเจ้าของกิจการ : ใช้หนังสือจดทะเบียนบริษัท ที่มีรายชื่อผู้ประกอบการ (อายุไม่เกิน 3 เดือน)
- กรณีผู้เดินทางเป็นเจ้าของร้านค้า : ใช้ทะเบียนพาณิชย์ที่มีชื่อผู้เป็นเจ้าของร้านค้า
- กรณีพนักงานบริษัท : ใช้จดหมายรับรองการทำงานจากนายจ้าง ระบุตำแหน่ง ระยะเวลาการว่าจ้าง เงินเดือน
- กรณีที่เป็นข้าราชการ : ใช้หนังสือรับรองจากหน่วยงาน
- กรณีเป็นนักเรียนนักศึกษา **ต้องมีหนังสือรับรองจากสถาบันศึกษา** นั้นว่ากำลังศึกษาอยู่ ระบุชั้นปีที่ศึกษา

9. หลักฐานการเงิน : (กรุณาเตรียมให้ถูกต้อง ใช้เป็น Statement เท่านั้น)

- Bank Statement (รายการเดินบัญชี) ย้อนหลัง 6 เดือน เป็นบัญชีออมทรัพย์ (Saving account) ที่ออกโดยทางธนาคาร

***** **ระบุชื่อเจ้าของบัญชีเป็นภาษาอังกฤษ เท่านั้น******* ให้ถูกต้องครบถ้วน มีอายุไม่เกิน 20 วัน นับจากวันที่จะยื่นวีซ่าโดยมียอดเงินไม่ต่ำกว่า 100,000 บาทต่อการรับรอง 1 ท่าน

หมายเหตุ หากต้องการรับรองการเงินให้คนภายในครอบครัว ต้องเตรียมเอกสารดังนี้

- **หนังสือรับรองทางการเงิน (Bank Guarantee)** ต้องระบุชื่อเจ้าของบัญชี รับรองค่าใช้จ่ายให้ใคร (ต้องระบุชื่อผู้ถูกรับรองในจดหมายด้วย) กรุณาแนบสูติบัตร, ทะเบียนบ้าน, ทะเบียนสมรส หรือหลักฐาน เพื่อแสดงสถานะ และความสัมพันธ์ว่าเป็นคนในครอบครัวเดียวกัน